

Legenda

- Perimetro attuale Parco Naturale Dolomiti Friulane
- Perimetrazione proposta Parco Naturale Dolomiti Friulane
- SIC/ZPS "Dolomiti Friulane" (IT3310001)
- Limiti amministrativi comunali
- Military Grid Reference System (MGRS)
- Unità di rilevamento 1x1 Km (UTM ED50 fuso 33) - Prodotto dalla RAFVG

Distribuzione reale

- Bonasa bonasia (Francolino di monte)
- Tetrao urogallus (Gallo cedrone)

Idoneità ambientale potenziale

| Simbolo | Francolino di monte Bonasa bonasia | Gallo cedrone Tetrao urogallus |
|---------|---------------------------------------|-----------------------------------|
| | 3 | 3 |
| | 3 | 0 |
| | 0 | 2 |
| | 1 | 2 |
| | 1 | 0 |
| | 0 | 1 |

Legenda dei valori:
 0 - idoneità nulla (non rappresentato graficamente)
 1 - idoneità bassa
 2 - idoneità media
 3 - idoneità alta

I punteggi sono stati assegnati a ciascun habitat regionale, partendo dal valore di idoneità faunistica del Manuale degli habitat del Friuli Venezia Giulia, dettagliati e/o integrati in base al parere dell'esperto, coerentemente con il contesto del sito e con la distribuzione delle specie per fasce altitudinali.

"POLDINI L., ORIOLO G., VIDALI M., TOMASELLA M., STOCI F., ORELLI G., 2006. Manuale degli habitat del Friuli Venezia Giulia. Strumento di supporto della valutazione d'impatto ambientale (VIA) ambientale strategica (IAS) e d'incidenza ecologica (VIEC). Regione Autonoma Friuli Venezia Giulia - Direzione Centrale ambiente e lavori pubblici - Servizio valutazione impatto ambientale, Univ. Studi Trieste - Dipart. Biologia, <http://www.regione.fvg.it/ambiente.htm>

Inquadramento generale

Base cartografica: CTRN in scala 1:5.000 semplificata
 Proiezione: Gauss-Boaga - Datum: Roma40 - Fuso: est

Scala 1: 25.000

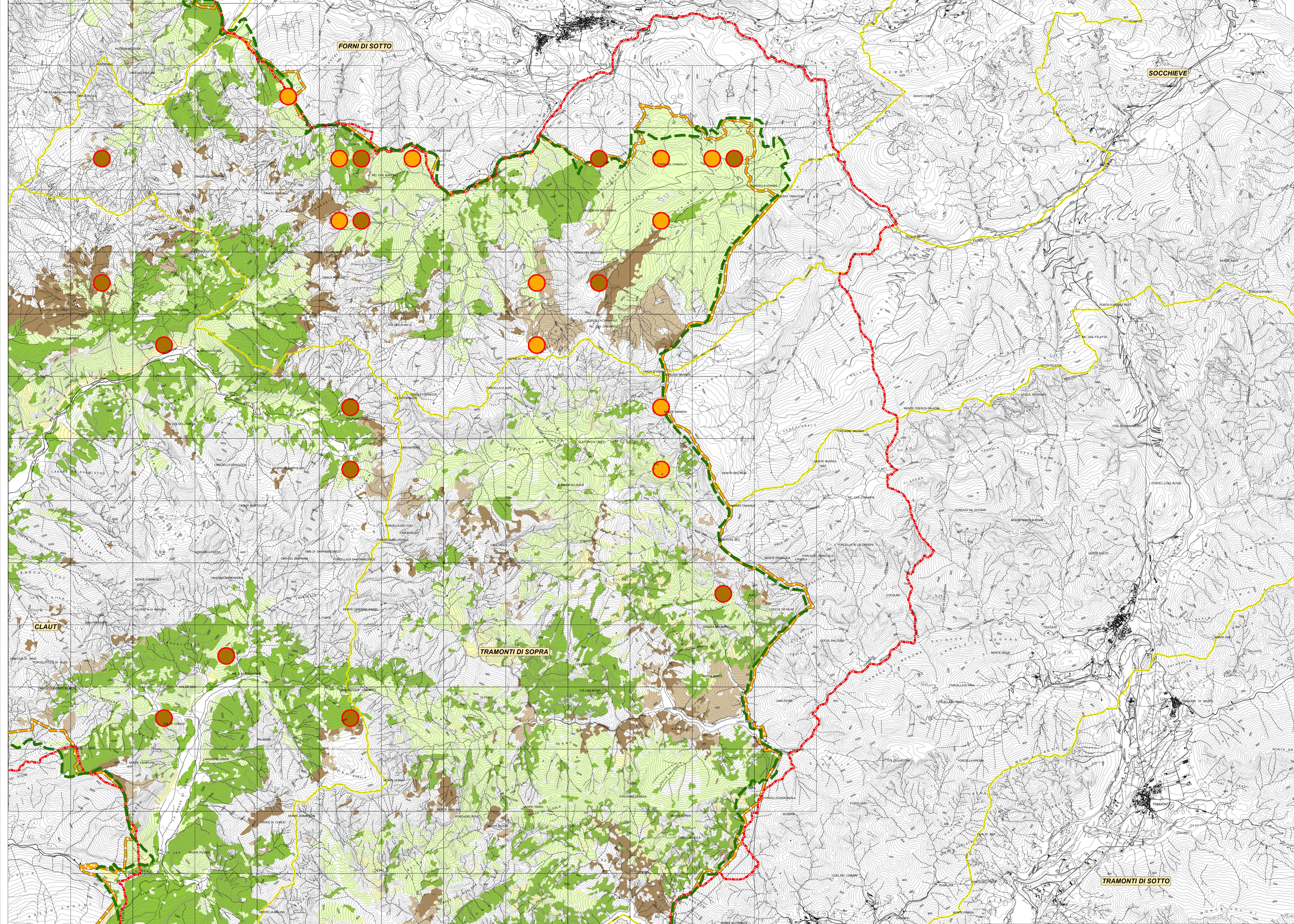

PSR 2007-2013 PROGRAMMA DI SVILUPPO RURALE DELLA REGIONE AUTONOMA FRIULI VENEZIA GIULIA

Fondo europeo agricolo per lo sviluppo rurale (FEASR) - Fondo per i programmi rurali

REGIONE AUTONOMA FRIULI VENEZIA GIULIA

PARCO NATURALE DOLOMITI FRIULANE

PIANO DI CONSERVAZIONE E SVILUPPO DEL PARCO NATURALE DOLOMITI FRIULANE

Tavola: **8.2b**

Distribuzione potenziale reale e di idoneità faunistica basata su modello di vocionalità GALLIFORMI DI AMBIENTE FORESTALE

Scala: 1 : 25 000 Data: APRILE 2013

Codice commessa: 10_080_P Codice elaborato: CTR 2bPCS_10_080_P

| Revisione | Verifica | Redatto | Verificato | Approvato | Data |
|-----------|-----------|-------------------------|----------------------------|----------------------------|-------------|
| 1 | Stesura | | | | |
| 2 | Emissione | | | | |
| 3 | Emissione | | | | |
| 4 | Firma | Dot.ssa Raffaella Sanna | Dot. Ing. Alessandro Bardi | Dot. Ing. Alessandro Bardi | Aprile 2013 |

Responsabile del Piano: Dot. Ing. Alessandro Bardi

TEMI 2013

VISTO: IL PRESIDENTE